

Juin
2016



L'essentiel & plus encore

L'Observatoire Economique et Social

Note de conjoncture n°38

Volet 3 : Famille et retraite

Recul du nombre d'allocataires du RSA et poursuite de la montée en charge de la prime d'activité à fin mars 2016

En mars 2016, le nombre d'allocataires du RSA socle s'établit à 24 765 au régime agricole. Il recule de - 1,1 % par rapport à février 2016, confirmant le repli observé depuis trois mois. Cette baisse est d'avantage portée par le régime des non-salariés agricoles (- 1,8 %), que par celui des salariés agricoles (- 0,7 %).

La prime d'activité poursuit sa montée en charge au T1 2016 (+ 14,1%). A fin mars 2016, le nombre de foyers bénéficiaires atteint 62 016, soit 80 % de la prévision établie sur un taux de recours au dispositif de 66 % de la population éligible. Tous les régimes agricoles sont impactés, et certains départements affichent des niveaux très élevés.

Progression des effectifs de retraités au régime des salariés agricoles et poursuite de la baisse du nombre de pensionnés au régime des non-salariés agricoles au 1er trimestre 2016

La prise en compte des bénéficiaires du versement forfaitaire unique (VFU) en tant que pensionnés salariés agricoles conjuguée à l'augmentation du nombre de départs avant l'âge légal dans le cadre du dispositif « départs anticipés pour carrière longue » ont fait progresser le nombre de pensionnés au régime des salariés agricoles (+ 0,3 % sur un an). A l'inverse, les effectifs de pensionnés au régime des non-salariés agricoles se replient de - 3,1 % sur un an, essentiellement en raison du nombre de décès deux fois plus important que les attributions.

Famille : RSA et Prime d'activité (PPA)2

Retraite3

Télécharger les données au format Excel :

Famille : RSA et Prime d'activité (PPA)

Graphique 1 : Evolution mensuelle du nombre d'allocataires du RSA socle selon le régime agricole

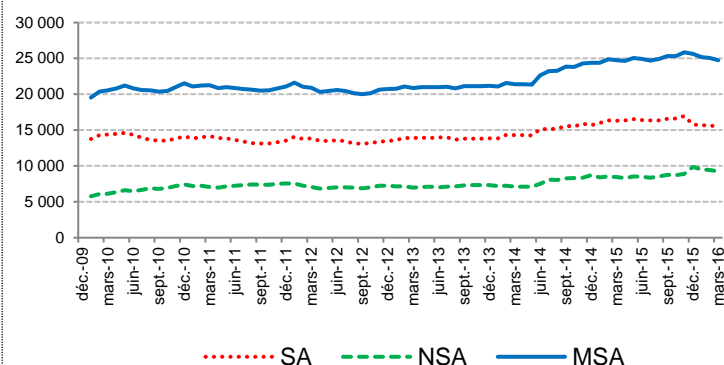

Source : CCMSA

RSA : poursuite de la baisse du nombre d'allocataires du RSA en mars 2016

En mars 2016, le nombre d'allocataires du revenu de solidarité active (RSA socle) au régime agricole s'établit à 24 765 en France métropolitaine. Il progresse légèrement en un an (+ 0,1 %), mais décline par rapport au mois précédent (- 1,1 %).

Au régime des salariés agricoles, 15 516 allocataires ont bénéficié du RSA socle. Les effectifs diminuent légèrement (- 0,7 %) en un mois, confirmant le recul enregistré depuis trois mois, avec - 0,3 % en février et - 0,6 % en janvier 2016.

Au régime des non-salariés agricoles, le nombre d'allocataires s'élève à 9 249. La baisse des effectifs se poursuit également pour le troisième mois consécutif : - 1,8 % en mars, après les replis de - 1,1% en février et - 3,5 % en janvier 2016.

Graphique 2 : Evolution mensuelle du nombre d'allocataires du RSA activité et de la PPA selon le régime agricole

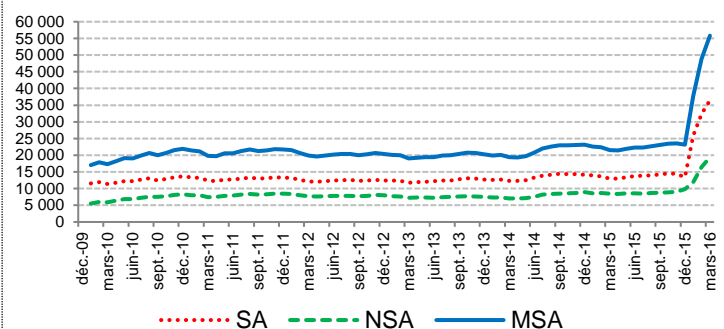

Source : CCMSA

PPA : la montée en charge se poursuit en mars 2016

La prime d'activité est un nouveau dispositif d'aide aux foyers à revenus modestes qui est entré en vigueur en janvier 2016. Fin mars 2016, le nombre d'allocataires s'élève à 55 804 au régime agricole. La croissance se maintient (+ 14,1 %), mais à un niveau moindre que les mois précédents, en raison d'un effet atténué de la montée en charge du traitement des dossiers en instance.

Au régime des salariés agricoles, les caisses de MSA Auvergne, Alpes-Vaucluse, Loire-Atlantique Vendée, Picardie et Armorique soutiennent la montée en charge de ce dispositif (+ 12,4 % en mars 2016). Au total, 36 429 foyers bénéficient de la prime d'activité. Le taux de réalisation atteint 76 % du nombre de foyers potentiellement éligible, estimé sur la base d'un taux de recours de 66 %.

Au régime des non-salariés agricoles, le nombre de foyers bénéficiaires de la prime d'activité s'élève à 19 375. La montée en charge (+ 29,4 % en mars 2016) est portée par les caisses de MSA Auvergne, Alpes-Vaucluse, Maine-et-Loire et Ardèche-Drôme-Loire. Le taux de réalisation atteint 87 % du nombre de foyers potentiellement éligible, estimé sur la base d'un taux de recours de 66 %.

Sigles : RSA : revenu de solidarité active, PPA : Prime d'activité, SA : salariés agricoles, NSA : non-salariés agricoles, MSA : NSA + SA

Contact : Jean Roger Biyik Biyik - DERS Prestations Retraite- Famille- ORPA- AT – biyik-biyik.jean-roger@ccmsa.msa.fr

Télécharger les données au format Excel :

Retraite

Au 31 mars 2016, les effectifs de retraités du régime des salariés agricoles progressent de + 0,3 % sur un an

Au premier trimestre 2016, 2,5 millions de personnes perçoivent une retraite au régime des salariés agricoles ; un effectif en hausse de + 0,3 % sur un an. Cette évolution est liée à la prise en compte des bénéficiaires du versement forfaitaire unique (VFU) en tant que pensionnés salariés agricoles et à l'augmentation du nombre de départs avant l'âge légal dans le cadre du dispositif « départs anticipés pour carrières longues ».

Graphique 1 : Evolution trimestrielle du nombre de retraités au régime des salariés agricoles

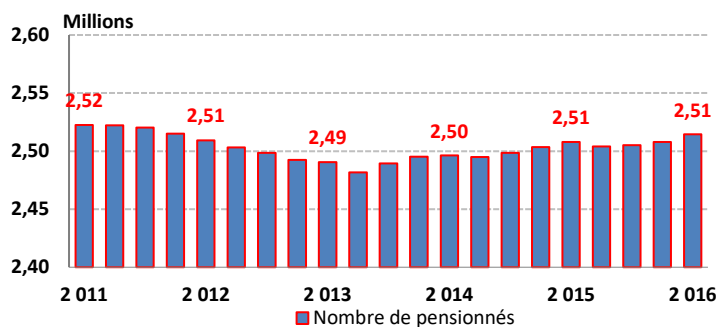

Source : CCMSA

L'effectif de nouveaux retraités augmente de + 2,6 % sur un an. Les décalages successifs de l'âge légal de départ à la retraite, prévus par la réforme des retraites de 2010, en est le principal facteur explicatif. Ainsi, à la différence du premier trimestre 2016, aucune génération n'atteignait l'âge légal de départ à la retraite durant le mois de mars 2015.

Graphique 2 : Evolution trimestrielle des flux de pensionnés au régime des salariés agricoles

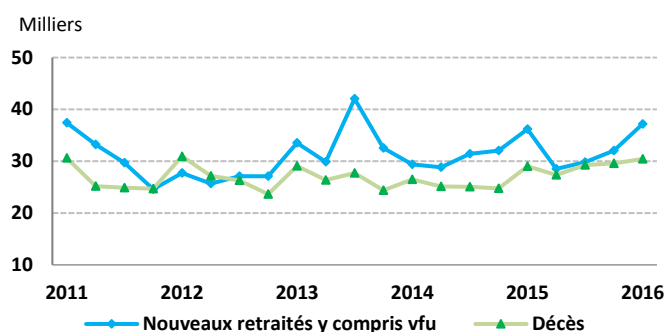

* y compris les bénéficiaires du versement forfaitaire unique
Source : CCMSA

Le montant moyen annualisé des pensions, toutes durées de carrière confondues, s'élève à 2 267 euros bruts. Ce montant est en diminution de - 0,6 % sur un an. La prise en compte des effectifs de retraités bénéficiaires de VFU et de leur faible montant de retraite en est la principale raison.

A l'inverse, avec 12 910 euros bruts, le montant moyen des retraites pour les assurés ayant validé plus de 150 trimestres est en augmentation de + 1,1 % pour la même période.

Au régime des salariés agricoles, 93,2 % des retraités sont polypensionnés. La durée moyenne de carrière au régime des salariés agricoles est de 9,2 ans.

A la fin du premier trimestre 2016, la diminution des effectifs de retraités non-salariés agricoles se poursuit

Au premier trimestre 2016, 1,5 million de personnes bénéficient d'une retraite au régime des non-salariés agricoles ; un effectif en baisse de - 3,1 % sur un an. La diminution la plus importante concerne les droits personnels (- 3,5 %). Ce recul est lié essentiellement au nombre de décès, deux fois plus important que les attributions.

Graphique 3 : Evolution trimestrielle du nombre de retraités au régime des non-salariés agricoles

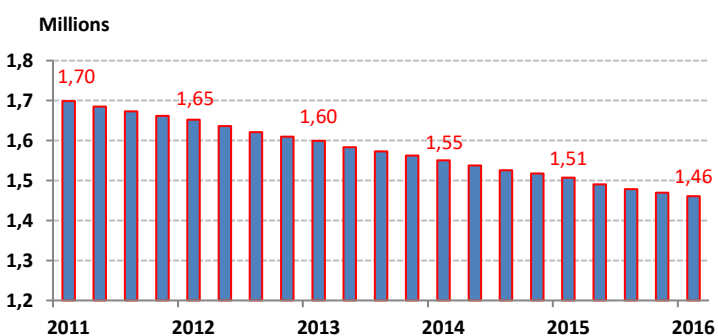

Source : CCMSA

Graphique 4 : Evolution trimestrielle des flux de pensionnés au régime des non-salariés agricoles

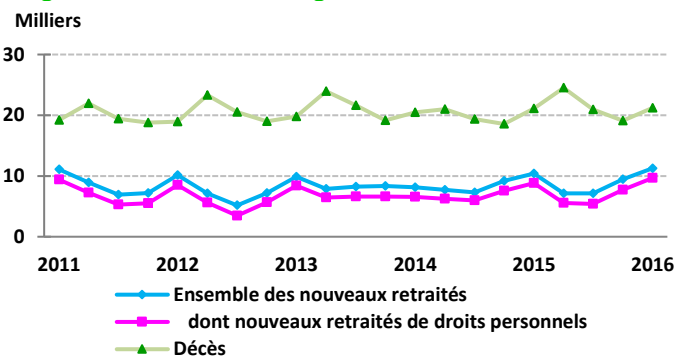

Source : CCMSA

Les retraités ayant effectué une carrière complète au régime des non-salariés agricoles perçoivent une pension annuelle moyenne de base de 9 369 euros bruts, en hausse de + 0,8 % en un an. Toutes durées de carrière confondues et hors retraite complémentaire obligatoire, le montant annuel moyen des pensions s'élève à 5 156 euros bruts, en hausse de + 0,1 % par rapport au premier trimestre 2015. Au régime des non-salariés agricoles, 84,5 % des retraités sont polypensionnés. La durée moyenne de carrière au régime non-salarié agricole atteint 24,2 ans.

Contact : Ileana Radoi - DERS Prestations Retraite- Famille- ORPA- AT - radoi.ileana@ccmsa.msa.fr

MSA Caisse Centrale	Direction des Etudes, des Répertoires et des Statistiques
Les Mercuriales	Responsable de la publication, Alain PELC - pelc.alain@ccmsa.msa.fr
40 rue Jean Jaurès	Responsable Mission Synthèses, David FOUCAUD - foucaud.david@ccmsa.msa.fr
93647 Bagnolet cedex	Rédacteurs : JR BIYIK BIYIK, I. RADOI
	Mise en forme : Michèle LALLAOURET
	Diffusion : Claudine GAILLARD - gaillard.claudine@ccmsa.msa.fr
	Mireille MEDELICE - medelice.mireille@ccmsa.msa.fr

