

Février
2016



L'essentiel & plus encore

L'Observatoire Economique et Social

Note de conjoncture n°36

Volet 3 : Famille et retraite

Progression du nombre d'allocataires du RSA à fin septembre 2015

En septembre 2015, le nombre d'allocataires du RSA s'établit à 40 130 au régime agricole. Il progresse de +3,9 % par rapport à septembre 2014. Cette croissance est portée par le régime des salariés agricoles (+4,8 %), l'augmentation au régime des non-salariés agricoles étant moindre (+ 2,2 %). Cette hausse s'explique enfin par la progression soutenue du nombre d'allocataires du RSA socle seul (+ 8,8 %).

Poursuite de la baisse du nombre de pensionnés au régime des non-salariés agricoles au 3e trimestre 2015

A la fin du 3^e trimestre 2015, le nombre de pensionnés au régime des non-salariés agricoles est en retrait de -3,1 % sur un an, un recul lié aux évolutions démographiques du régime, les décès étant tendanciellement trois fois plus importants que les attributions.

Famille : RSA.....1

Retraite.....3

Télécharger les données au format Excel : 

Famille : RSA

Graphique 1 : Glissement annuel du nombre d'allocataires selon le régime agricole

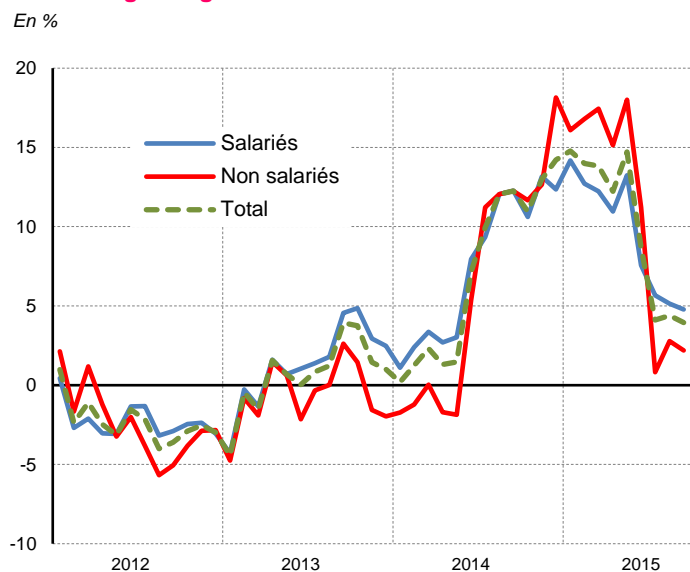

Source : CCMSA

Régime agricole : hausse du nombre d'allocataires du RSA en septembre 2015

Fin septembre 2015, le nombre d'allocataires du **revenu de solidarité active RSA**) au régime agricole s'établit à 40 130 en France métropolitaine, dont 27 540 relèvent du régime des salariés agricoles et 12 590 du régime des non-salariés agricoles.

Le nombre d'allocataires progresse de +3,9 % par rapport à septembre 2014. Cette hausse est portée par les bénéficiaires au régime des salariés agricoles (+4,8 %), la progression au régime des non-salariés agricoles étant moins élevée (+2,2 %).

L'augmentation au régime des salariés est imputable à la composante RSA socle seul (+11,6%), les effectifs du RSA socle et activité déclinant à l'inverse fortement (- 10,9 %). Les plus fortes hausses sur douze mois sont observées en Gironde (+167 allocataires), dans le Nord (+84 allocataires) et le Vaucluse (+79 allocataires).

Au régime des non-salariés agricole, la hausse du nombre d'allocataires résulte de l'accroissement significatif des effectifs du RSA socle et activité (+ 10,9 %), ceux du RSA socle seul et du RSA activité seul diminuant respectivement de -0,2 % et -5,2 %. Les plus fortes progressions sur un an concernent les départements de la Vienne (40 allocataires supplémentaires), la Dordogne et la Haute-Garonne (+38 allocataires chacune).

Graphique 2 : Glissement annuel du nombre d'allocataires selon la composante

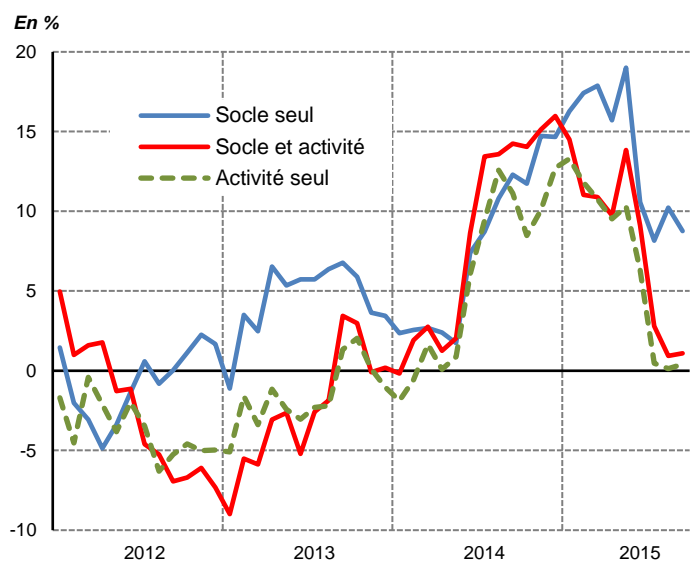

Source : CCMSA

Une progression soutenue par le dynamisme du RSA socle seul

En septembre 2015, l'évolution du nombre d'allocataires du RSA au régime agricole résulte principalement de la progression soutenue des effectifs d'allocataires du **RSA socle seul** (+8,8 %). Pour cette composante du RSA, le rythme de progression s'atténue légèrement depuis 3 mois.

La tendance à la hausse des effectifs d'allocataires du **RSA socle et activité** se poursuit, même si l'augmentation par rapport au mois de septembre 2014 reste modérée (+1,1%).

Le nombre d'allocataires du **RSA activité seul** s'accroît très légèrement (+0,4 %), à un rythme assez proche de celui des deux mois précédents.

Sigles RSA : revenu de solidarité active – SA : salarié agricole – NSA : non-salarié agricole – TOTAL : NSA + SA

Contact : Jean Roger Biyik Biyik - DERS Prestations Retraite- Famille- ORPA- AT – biyik-biyik.jean-roger@ccmsa.msa.fr

Télécharger les données au format Excel : 

Retraite

En raison d'une maintenance technique du système d'information dont elles sont issues, les données du 3^e trimestre portant sur les retraités au régime des salariés agricoles ne sont pas disponibles au moment de la rédaction de la note.

Au 30 septembre 2015, la diminution des effectifs de retraités non-salariés agricoles se poursuit

Au troisième trimestre 2015, 1,5 million de personnes bénéficient d'une retraite au régime des non-salariés agricoles, un effectif en baisse de -3,1 % sur un an. La diminution la plus importante concerne les bénéficiaires de droits personnels, pour lesquels le repli est de -3,5 %. Ce recul tendanciel s'explique par les structures démographiques du régime, les décès étant en moyenne trois fois plus importants que les attributions de retraite.

Graphique 1 : Evolution trimestrielle du nombre de retraités au régime des non-salariés agricoles

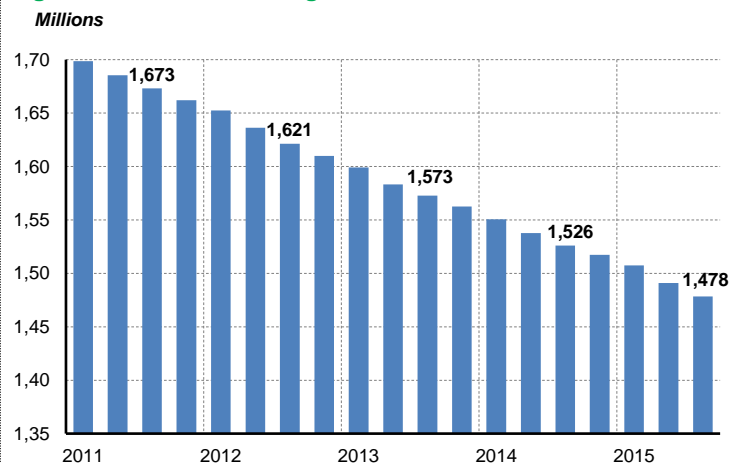

Source : CCMSA

Le nombre de pensions attribuées diminue de -2,1 % sur un an. Ce fléchissement s'explique essentiellement par le calendrier de relèvement de l'âge légal prévu par la réforme de 2010, le recul par palier pour chaque génération entraînant un nombre de reports plus

important en 2014 qu'en 2013. Pour mémoire, l'âge légal de départ à la retraite est de 61 ans et 7 mois pour la génération 1954, contre 61 ans et 2 mois pour la génération née en 1953.

Graphique 2 : Evolution trimestrielle des flux de pensionnés au régime des non-salariés agricoles

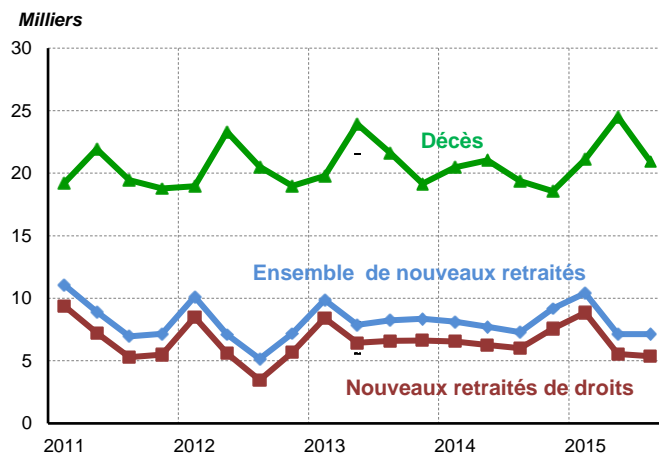

Source : CCMSA

Les retraités ayant effectué une carrière complète au régime agricole perçoivent une pension annuelle moyenne de base de 9 330 euros bruts, un montant en hausse de +0,7 % en un an.

Toutes durées de carrière confondues et hors retraite complémentaire obligatoire, le montant annuel moyen des pensions s'élève à 5 148 euros bruts, un montant en légère diminution sur un an (-0,1 %).

Au troisième trimestre 2015, 87,7 % des retraités du régime des non-salariés agricoles sont polypensionnés. La durée moyenne de carrière au régime agricole atteint 25 ans.

Contact : Ileana Radoi - DERS Prestations Retraite- Famille- ORPA- AT - radoi.ileana@ccmsa.msa.fr

Télécharger les données au format Excel : 

MSA Caisse Centrale	Direction des Etudes, des Répertoires et des Statistiques
Les Mercuriales	Directeur de la publication, Alain PELC - pelc.alain@ccmsa.msa.fr
40 rue Jean Jaurès	Responsable Mission Synthèses, David FOUCAUD - foucaud.david@ccmsa.msa.fr
93647 Bagnolet cedex	Rédacteurs : JR BIYIK BIYIK, I.RADOI
	Mise en forme : Michèle LALLAURET
	Diffusion : Claudine GAILLARD- gaillard.claudine@ccmsa.msa.fr
	Mireille MEDELICE - medelice.mireille@ccmsa.msa.fr

