

Septembre
2015



L'essentiel & plus encore

L'Observatoire Economique et Social

Note de conjoncture n°34

Volet 3 : Famille et retraite

Progression du nombre d'allocataires du rSa en février 2015

A fin février 2015, le nombre d'allocataires du rSa s'établit à 39 200 au régime agricole. La progression du nombre d'allocataires du rSa (+1,3 % sur un mois) est portée par la dynamique du rSa socle seul (+4,6 %). Les effectifs d'allocataire du rSa activité seul sont stables (+0,2 %), tandis que le nombre d'allocataires du rSa socle et activité décroît (-3,0 %).

Progression des effectifs de retraités au régime des salariés agricoles et persistance de la baisse du nombre de pensionnés au régime des non-salariés agricoles au 1^{er} trimestre 2015

A la fin du 1^{er} trimestre 2015, le nombre de pensionnés augmente de +0,5 % au régime des salariés agricoles. A l'inverse, les effectifs de pensionnés au régime des non-salariés agricoles se replient de -2,8 % sur la même période.

Famille : rSa.....2

Retraite.....3

Télécharger les données au format Excel :



Famille : rSa

Graphique 1 : Evolution mensuelle du nombre d'allocataires selon le régime agricole

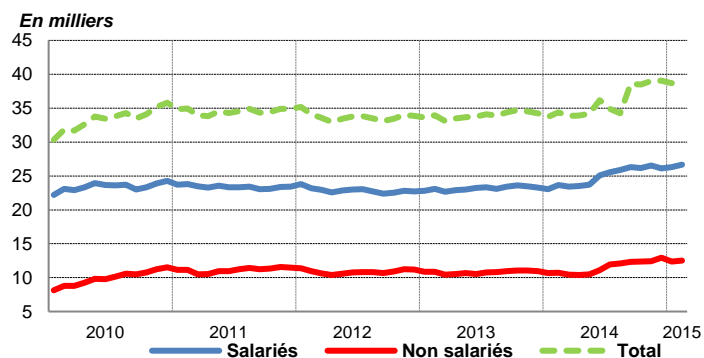

Régime agricole : progression du nombre d'allocataires du rSa en février 2015

Fin février 2015, le nombre d'allocataires du revenu de solidarité active (rSa) au régime agricole s'établit à 39 200 en France métropolitaine. Près de 7 allocataires sur 10 relèvent du régime des salariés agricoles (26 670). Le nombre d'allocataires du rSa s'élève à 12 530 au régime des non-salariés agricoles.

Les effectifs d'allocataires augmentent de +1,3 % par rapport à janvier 2015, une progression qui s'inscrit dans la tendance haussière observée depuis juin 2014.

Cette hausse concerne à la fois les non-salariés agricoles (+1,4 %) et les salariés agricoles (+1,2 %).

Graphique 2 : Evolution mensuelle du nombre d'allocataires selon la composante

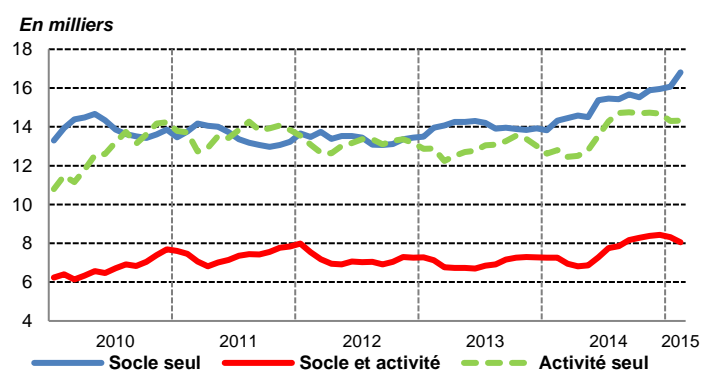

Une progression soutenue par la croissance dynamique du rSa socle seul

En février 2015, l'évolution du nombre de foyers bénéficiaires du rSa au régime agricole résulte de la progression soutenue des effectifs du rSa socle seul (foyers sans revenus d'activité).

Ainsi, le nombre de foyers bénéficiaires du rSa socle seul progresse de +4,6 % par rapport janvier 2015, confirmant la tendance haussière observée depuis février 2014. Les effectifs du rSa activité seul s'accroissent légèrement (+0,2 %), une évolution qui rompt avec les deux mois consécutifs de baisse.

Le nombre d'allocataires du rSa socle et activité baisse de -3,0 % en février 2015, après un repli de -1,5 % le mois précédent.

Sigles rSa : revenu de solidarité active – SA : salarié agricole – NSA : non-salarié agricole – TOTAL : NSA + SA
Contact : Jean Roger Biyik Biyik - DERS Prestations Retraite- Famille- ORPA- AT – biyik-biyik.jean-roger@ccmsa.msa.fr

Télécharger les données au format Excel :



Au 31 mars 2015, les effectifs de retraités au régime des salariés agricoles progressent de +0,5 % sur un an

Au premier trimestre 2015, 2,5 millions de personnes perçoivent une retraite au régime des salariés agricoles ; un effectif en hausse de +0,5 % sur un an. Cette évolution est liée d'une part au nombre plus important d'attributions que de décès et, d'autre part à la prise en compte des bénéficiaires du versement forfaitaire unique (VFU) en tant que pensionnés salariés agricoles.

Graphique 1 : Evolution trimestrielle du nombre de retraités au régime des salariés agricoles

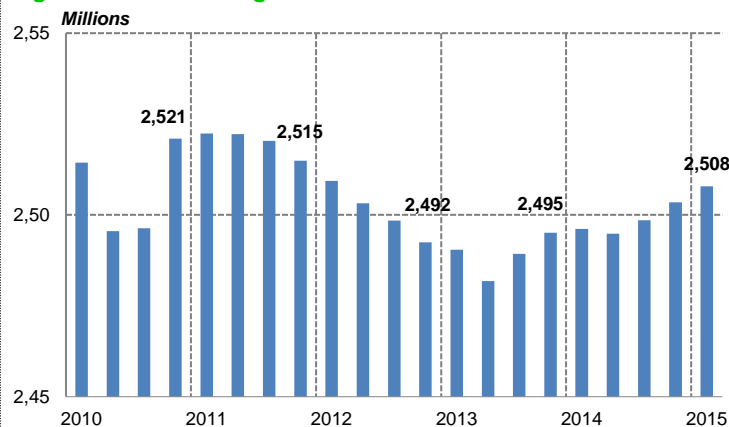

Source : MSA

L'effectif de nouveaux retraités augmente de +23,3 % sur un an. Ceci s'explique par la hausse des départs anticipés et par l'arrivée à

l'âge légal de départ à la retraite des générations 1953 et 1954

Graphique 2 : Evolution trimestrielle des flux de pensionnés au régime des salariés agricoles

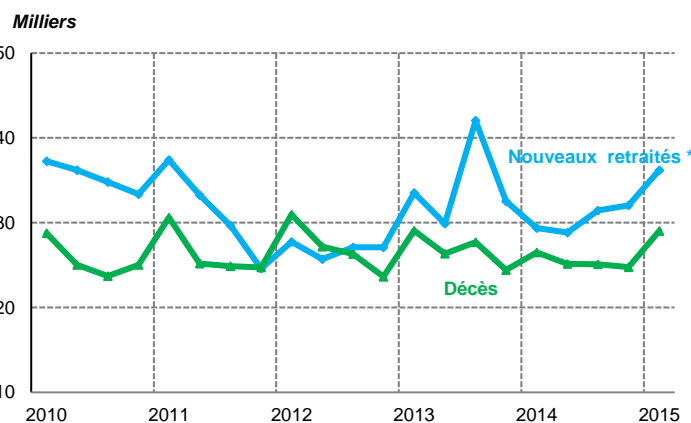

* y compris les bénéficiaires du versement forfaitaire unique
Source : MSA

Le montant moyen annualisé des pensions, toutes durées de carrière confondues, s'élève à 2 281 euros bruts ; en diminution de -0,5 % sur un an. La prise en compte des effectifs de retraités bénéficiaires de VFU, et de leur montant de retraite, en est la principale raison.

A l'inverse, avec 12 775 euros bruts, le montant moyen des retraites pour les assurés ayant validé plus de 150 trimestres est en augmentation de +1,1 % pour la même période.

A la fin du premier trimestre 2015, la diminution des effectifs de retraités non-salariés agricoles se poursuit

Au premier trimestre 2015, 1,5 million de personnes bénéficient d'une retraite au régime des non-salariés agricoles ; un effectif en baisse de -2,8 % sur un an. La diminution la plus importante concerne les droits personnels (-3,0 %). Ce recul est lié au nombre de décès, deux fois plus important que les attributions.

Graphique 3 : Evolution trimestrielle du nombre de retraités au régime des non-salariés agricoles

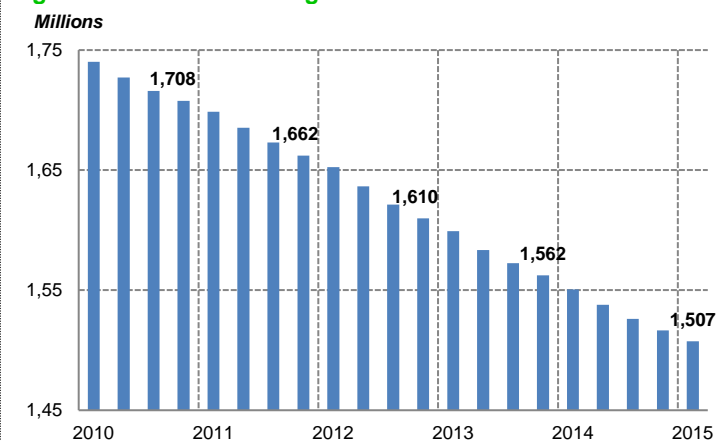

Source : MSA

Graphique 4 : Evolution trimestrielle des flux de pensionnés au régime des non-salariés agricoles

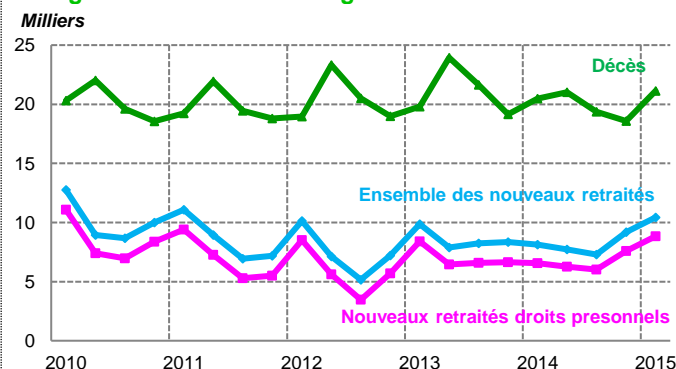

Source : MSA

Au 31 mars 2015, les retraités ayant effectué une carrière complète au régime agricole perçoivent une pension annuelle moyenne de base de 9 293 euros bruts, un montant en hausse de +0,5 % en un an.

Toutes durées de carrière confondues et hors retraite complémentaire obligatoire, le montant annuel moyen des pensions s'élève à 5 151 euros bruts, un montant en légère diminution de -0,2 % sur un an.

Au premier trimestre 2015, 87,1 % des retraités du régime des non-salariés agricoles sont poly-pensionnés. La durée moyenne de carrière agricole pour ces assurés atteint 24 ans.

Contact : Ileana Radoi - DERS Prestations Retraite- Famille- ORPA- AT - radoi.ileana@ccmsa.msa.fr

MSA Caisse Centrale	Direction des Etudes, des Répertoires et des Statistiques
Les Mercuriales	Directeur de la publication, Alain PELC - pelc.alain@ccmsa.msa.fr
40 rue Jean Jaurès	Responsable Mission Synthèses, David FOUCAUD - foucaud.david@ccmsa.msa.fr
93647 Bagnolet cedex	Rédacteurs : JR BIYIK BIYIK, I.RADOI
	Mise en forme : Michèle LALLAOURET
	Diffusion : Claudine GAILLARD - gaillard.claudine@ccmsa.msa.fr
	Mireille MEDELICE - medelice.mireille@ccmsa.msa.fr

